

ZHUHAI 3 วัน 2 คืน

DAY 1 .

สนามบินมาเก๊า – Chimelong Circus Hotel

- คนขับรถตู้ป้ายรับ ณ สนามบินมาเก๊า จากนั้นนำท่านเดินทางเข้าสู่ที่พัก Chimelong Circus Hotel

จาก สนามบินมาเก๊า ต้องเดินทางผ่าน **ด่านเหิงจิน** เพื่อเข้าสู่เมืองจูไห่

[โปรดดูตรวจคนเข้าเมือง ลuggage ต้องนำสัมภาระและหนังสือเดินทางลงไปรับการตรวจกับเจ้าหน้าที่ด้วยตนเอง]

ใช้เวลาเดินทางประมาณ 1 ชม. 30 น.

(ขึ้นอยู่กับความหนาแน่นของผู้ผ่านด่านแต่ละวัน)

- เดินทางถึง Chimelong Circus Hotel ทำการ Check in เพื่อเข้าพักและรับบัตรสวนสนุก

1



Standard Room
Chimelong Circus Hotel

DAY 2 .

Ocean Kingdom

สนุกสนานกับกิจกรรม และเครื่องเล่นมากมายที่ Ocean Kingdom **[สวนสนุกเปิด เวลา 10:00 น.]**

แนะนำเส้นทางเที่ยว ใน Ocean Kingdom แบบเต็มวัน

จุดแรก ไปที่ พิพิธภัณฑ์ฉลามวาฬ ➡ พิพิธภัณฑ์พะยูน ➡ โซนโลมาขาวจีน ➡ อ่าวสิงโตทะเล ➡ พิพิธภัณฑ์เพนกวิน ➡ พิพิธภัณฑ์หมีขั้วโลก ➡ โรงละครวาฬบลูคา ➡ ขบวนพาเหรดแสงสีตอนกลางคืน ➡ โชว์ดอกไม้ไฟ

2

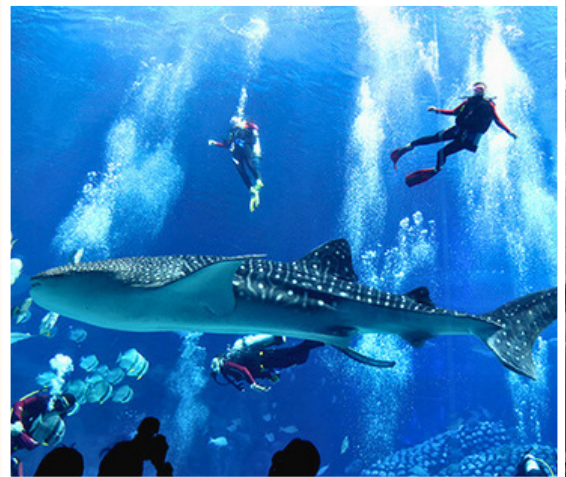

พิพิธภัณฑ์ฉลามวาฬ



Ocean Kingdom Map

DAY 3 .

3

Spaceship Park

สนุกสนานกับกิจกรรม และเครื่องเล่นมากมายที่ Spaceship Park สวนสนุกธีมอวกาศสุดล้ำในเครือ Chimelong ที่ออกแบบในรูปทรงยานอวกาศขนาดยักษ์ โดดเด่นด้วยเครื่องเล่นทันสมัย โซนอินเตอร์แอคทีฟ และ นิทรรศการเกี่ยวกับอวกาศและเทคโนโลยี

แนะนำเส้นทางเที่ยว ใน Spaceship Park

จุดแรก ไปที่ จักรวาลอวกาศ ➔ ดาวเอเชีย ➔ ดาวป่าฝน ➔ Whale Universe ➔ วังมังกรอวกาศ ➔ Canyon Planet ➔ Interstellar Platform ➔ หลุมอุกาดลามยักษ์ ➔ อาณาจักรปะการังลับ ➔ (เครื่องเล่น **ชั้น 2**) โซนสนามเด็กเล่นใต้ทะเลลึก ➔ เมืองแห่งอนาคต ➔ โรงละครวิทยาศาสตร์ว้าว



Spaceship Park



Spaceship Park - สนามบินมาเก๊า

สมควรแก่เวลาเดินทางนำท่านเดินทางสู่ สนามบินมาเก๊า

[แนะนำให้เผื่อเวลาเช็คอินล่วงหน้าอย่างน้อย 5 ชม.]

เนื่องจากต้องเผื่อเวลาผ่านด่านเหิงจิน

มีบริการรถรับ - ส่งสนามบิน พิจารณาตาม

จำนวนผู้โดยสารเป็นหลัก

****แพ็คเกจนี้เริ่มตั้งแต่วันที่ 13 พ.ค. 69 จนถึง วันที่ 30 พ.ย. 69 ****

****ออกเดินทางเฉพาะวันพุธ ไม่รวมเสาร์ - อาทิตย์ และวันที่ 1 - 7 ต.ค. 69****



รถรับ - ส่งสนามบิน



จำนวนผู้โดยสาร	ประเภทรถที่มีให้บริการ
ผู้โดยสาร 4-5 ท่าน	ใช้รถตู้/รถ 7 ที่นั่ง (รองรับสัมภาระ ขนาด 28 นิ้ว ได้ 4 ใบ และขนาด 24 นิ้ว ได้ 1 ใบ)
ผู้โดยสาร 8 ท่าน	ใช้รถ 7 ที่นั่ง จำนวน 2 คัน
ผู้โดยสาร 10 ท่าน ขึ้นไป	รถมินิบัส 19 ที่นั่ง
ผู้โดยสาร 11 ท่าน ขึ้นไป	รถบัสขนาด 39 ที่นั่ง

เวลาเดินทาง	รับจาก	
รอบเช้า	9:00 - 12:00 น.	Chimelong Circus Hotel
รอบบ่าย	15:00 - 18:00 น.	Chimelong Circus Hotel
รอบค่ำ	19:00 - 22:00 น.	Chimelong Circus Hotel

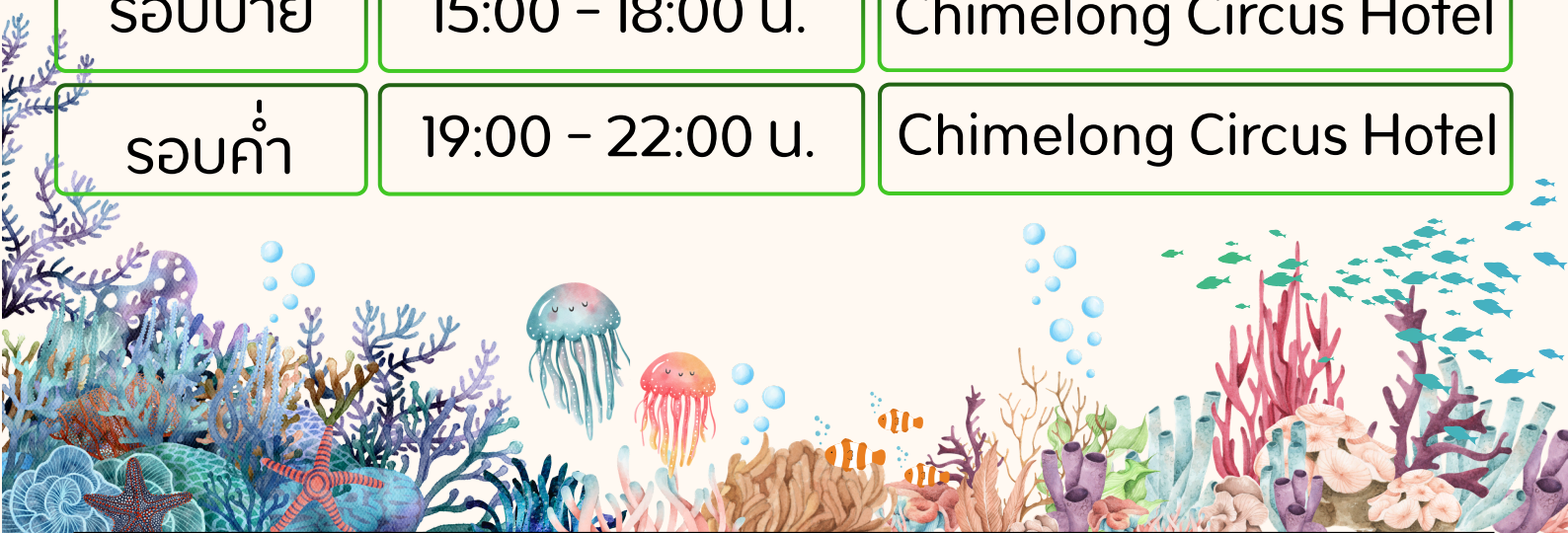

ความแตกต่าง ระหว่าง



Ocean Kingdom กับ Spaceship Park

Spaceship Park

สัตว์ยอดเยี่ยม



วาฬเพชรฆาต



ปะการัง



พะยูน

นอกจากนี้ ยังมีสัตว์น่ารัก และน่าสนใจอีกมากมาย เช่น แมวน้ำ โลมา ฉลาม ลิงมาโมสลา เมียร์แคต ฟลามิงโก เต่ายักษ์ นกแก้ว และอีกมากมาย

Ocean Kingdome

สัตว์ยอดเยี่ยม



ฉลามวาฬ



หมีขั้วโลก



เพนกวิน

ภายใน Ocean Kingdome ยังมีสัตว์อีกมากมาย เช่น วาฬพบลูกา หมีสีน้ำตาล สุนัขจิ้งจอกอาร์กติก วอลรัส นาก แมงกะพรุน เป็นต้น

Spaceship Park

เครื่องเล่นยอดเยี่ยม



Bermuda Adventure



Spaceship Rally



Deep Sea Submarine

มีกิจกรรมที่เหมาะสมตามวัย ทั้งเด็กเล็กและเด็กโต สามารถเลือกเครื่องเล่นที่เบา และเหมาะสมตามวัยได้

Ocean Kingdome

เครื่องเล่นยอดเยี่ยม



Parrot Coaster



Super Splash Coaster



โรงภาพยนตร์ปราสาท 5D

นอกจากนี้ ยังมีเครื่องเล่นอีกมากมาย ทั้งแบบ Adventure และสบายๆเหมาะกับทุกวัย

Spaceship Park

การแสดงสุดพิเศษ



ขบวนพาเหรดวาฬเพชรฆาต



โชว์แสงสายน้



การแสดงเพนตาซีโลกใต้น้ำ

นอกจากนี้ยังมีการแสดงอีกมากมาย เช่น Amazon โซนนางเงือก, ตำนานขอมบนแห่งน้ำตกแอฟริกา, Coral Shoe และ Fishermen's Village Show เป็นต้น

Ocean Kingdome

การแสดงสุดพิเศษ



ขบวนพาเหรดแมมมอธขั้วโลก



การแสดงเห็นวหาทางน้ำ



โชว์ดอกไม้ไฟเพนตาซี

นอกจากนี้ยังมีแสดงอีกมากมาย เช่น ขบวนพาเหรดเพนกวิน, ขบวนพาเหรดยานคำคืนเรื่องแสงแห่งท้องทะเล, น้ำพุดนตรี และ Music Messengers เป็นต้น

Spaceship Park

โซนการเรียนรู้ทางธรรมชาติ



โรงละครวาฬเพชรฆาต



ห้องเรียนปะการัง



ศูนย์ประสบการณ์วิทยาศาสตร์

ภายใน Spaceship Park ยังมีห้องเรียนและกิจกรรมให้ความรู้โดยเฉพาะอีกหลายแบบ เช่น ห้องเรียนโลมา, ค่ายผู้พิทักษ์โลมา, ห้องเรียนพะยูน และค่ายสำรวจพะยูน เป็นต้น

Ocean Kingdome

โซนการเรียนรู้ทางธรรมชาติ

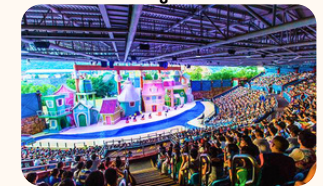

โรงละครสิงโตทะเล



ห้องเรียนฉลามสุดน่ารัก



การเรียนรู้เรื่องนกในพื้นที่ชุ่มน้ำ

ยังมีการบรรยายเชิงความรู้แบบสนุกสนาน อีกด้วย เช่น ทายกาแห่งครอบครัวเพนกวิน, ห้องเรียนโลมา, คาบิราและผองเพื่อน เป็นต้น

ร้านอาหารและปะนํ้าใน Spaceship Park



ชั้น 1

โซน Whale Universe

โซน Canyon Planet



Whale Life Restaurant

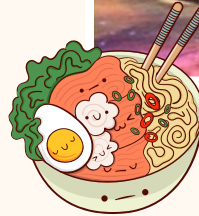

Party Kitchen

โซน Food Plaza



Coral Restaurant



Food Market

ชั้น 2

โซน Deep Sea Playground



Explorer Restaurant



Spaceship Restaurant

ร้านอาหารแนะนำใน Spaceship Park

★ ร้านอาหาร Jingsheng Jingshi ★

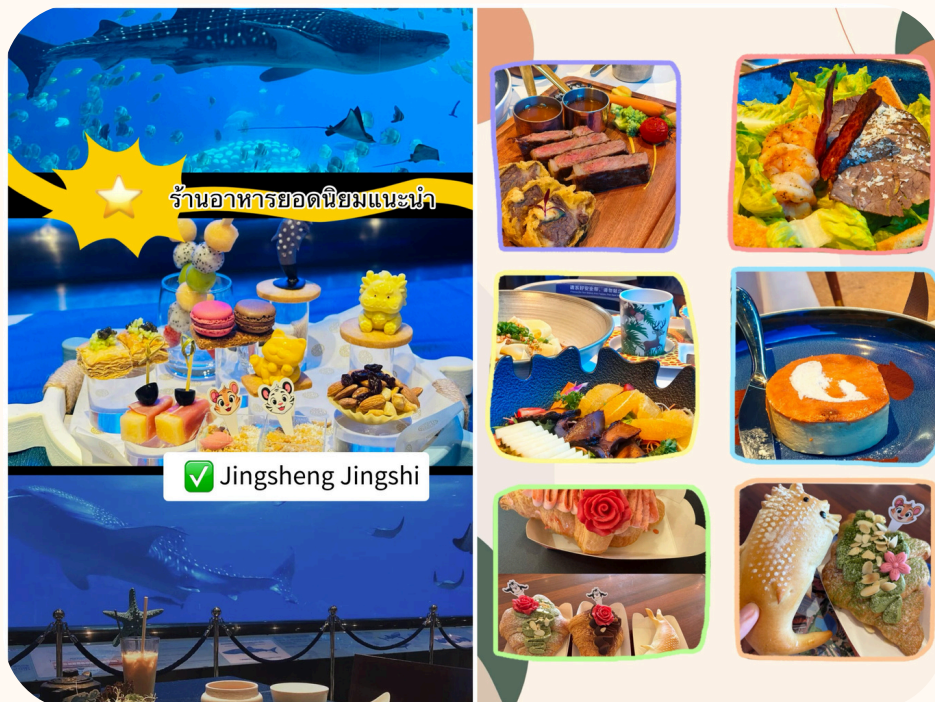

10 ร้านอาหารแนะนำใน Chimelong Ocean Kingdom

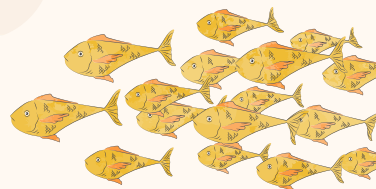

ชื่อร้านอาหาร	ที่ตั้งร้านอาหาร	ราคาอาหาร
Undersea Restaurant	อยู่ทางด้านซ้ายของ Whale Shark Aquarium	1500 บาท/ ท่าน
Heng Qin Bay Restaurant	อยู่ฝั่งตรงข้าม Beluga Theater ร้านสโตนอร์ติก	400 บาท/ ท่าน
Ocean Avenue Restaurant	อยู่ทางด้านขวาของทางออก Ocean Avenue	400 บาท/ ท่าน
Rainforest Restaurant	อยู่ในโซน Rainforest Flying	350 บาท/ ท่าน
Castle Restaurant	ตั้งอยู่ใกล้กับ 5D Castle ในโซน Dolphin Bay	350 บาท/ ท่าน
Walrus Restaurant	อยู่ข้าง Sea Lion Theater ในโซน Walrus Mountain	350 บาท/ ท่าน
Hero Family Restaurant	อยู่ด้านหน้าของ Magic Corner Tower UU Hero Island	300 บาท/ ท่าน
Super Burger	อยู่ข้าง Iceberg Roller Coaster	350 บาท/ ท่าน
Skewer Grill	อยู่บริเวณด้านหน้าซ้ายของ Whale Shark Aquarium	150 บาท/ ท่าน
Noodle House	อยู่ในโซน Rainforest Flying	350 บาท/ ท่าน

CHIMELONG SHOW



ผังที่นั่งโรงละครฉางหลงเหิงฉิน



- ♥ ที่นั่งปกติ ♥ ที่นั่งชั้น 1
- ♥ ที่นั่งโกลด์วีโอพี
- ♥ ที่นั่งแพลทินัมวีโอพี
- ♥ ที่นั่งไดมอนด์วีโอพี
- ♥ ที่นั่งสำรองสำหรับสื่อมวลชน
- ♥ ที่นั่งสำรองผู้ใช้งานวีลแชร์



♥ ที่นั่งปกติ

ตัวเลือกแรก : โซน G แถว 20 (ตำแหน่งกึ่งกลาง ช่วงพาเหรดสามารถชมได้ในระยะใกล้)
 (ขึ้นอยู่กับลำดับการมาก่อน-หลัง)
 ตัวเลือกที่สอง : โซน F / H แถว 20 (ติดกับตำแหน่งกึ่งกลาง มีโอกาสได้รับตุ๊กตาที่นักแสดงแจก)
 ตัวเลือกที่สาม : โซน E / I แถว 20 (มุมมองการแสดงประมาณ 45 องศา)

♥ ที่นั่งชั้น 1

ตัวเลือกแรก : โซน E / I แถว 8 - 10
 (ที่นั่งชมการแสดงระยะใกล้ มองเห็นการแสดงและสีหน้าท่าทางของนักแสดงได้ชัดเจน)
 ตัวเลือกที่สอง : โซน E / I แถว 14 - 17 (ระยะกลาง มองเห็นเวทีได้ดีโดยรวม)
 ตัวเลือกที่สาม : โซน D / J แถว 12 (มุมมองกว้าง ด้านหน้าไม่มีสิ่งกีดขวาง)

♥ ที่นั่งโกลด์วีโอพี

ตัวเลือกแรก : โซน G แถว 11 - 13 (ตำแหน่งกึ่งกลาง ชมการแสดงได้อย่างเต็มอรรถรส)
 ตัวเลือกที่สอง : โซน F / H แถว 16 - 18
 (ติดกับโซนแพลทินัมและไดมอนด์ สามารถมีปฏิสัมพันธ์กับนักแสดงได้)

♥♥ ที่นั่งแพลทินัมวีโอพี/ ไดมอนด์วีโอพี

ต้องอัปเกรดหรือซื้อหูฟังงาน
 (ตำแหน่งกึ่งกลางที่ดีที่สุด ประสบการณ์การชมการแสดงยอดเยี่ยม)

♥ ที่นั่งสำรองผู้ใช้งานวีลแชร์

แถว 19 ของโซน B, C และ E มีที่นั่งสำหรับรถเข็นวีลแชร์
 (สามารถขึ้นลิฟต์จากชั้น 1 ไปยังชั้น 2 เพื่อเข้าสู่โซนรับชมการแสดง)



รายละเอียดแพ็คเกจ

รวมบริการรับ - ส่งสนามบินมาเก๊า

พักโรงแรม Chimelong Circus Hotel ระดับ 4 2 คืน (ห้อง Standard Room)

รวมอาหารเช้า 2 วัน สำหรับ 2 ท่าน

แพ็คเกจนี้ คิดราคาเท่ากันทั้งเด็กและผู้ใหญ่

ก่อนวันเดินทาง 1 วัน เจ้าหน้าที่จะมีการสร้าง กลุ่ม Line/ WeChat เพื่อแจ้งรายละเอียดการเดินทาง กลุ่มนี้จะใช้สำหรับประสานงานตลอดทั้งทริป (3 วัน) ตั้งแต่วันเดินทาง จนถึง วันเดินทางกลับ โดยจะมีการแจ้ง ทะเบียนรถ, ข้อมูลติดต่อของคนขับรถรับ-ส่งสนามบิน, เวลารถขากลับ รวมถึงใช้ตอบคำถาม และช่วยดูแลรายละเอียดต่าง ๆ ระหว่างการเดินทางทั้งหมด

❤️ หมายเหตุ :

1 เติียงเสริม

หากต้องการเติียงเสริม ลูกค้าต้องติดต่อหน้างานด้วยตนเอง (เติียงมีจำนวนจำกัด)
(เติียงเสริมไม่รวมอาหารเช้า)

2 เชื้อนไซรถรับ-ส่ง

บริการรับ-ส่งเฉพาะสนามบินมาเก๊าเท่านั้น

หากลูกค้าใช้บริการรถรับ - ส่งสนามบินเพียงขาเดียว (ใช้เฉพาะรับขาเดียว หรือ ส่งขาเดียว)
ทางบริษัททัวร์ขอสงวนสิทธิ์ไม่คืนเงินค่าบริการ

3 เวลาส่งสนามบิน

ต้องนัดเวลาเดียวกัน ตามตารางเวลาที่กำหนด

09:00 - 12:00 น.

15:00 - 18:00 น.

19:00 - 22:00 น.

(ต้องยืนยันเวลาอีกครั้ง หากต้องขึ้นเครื่องบิน แนะนำให้เผื่อเวลาอย่างน้อย 5 ชม. ก่อนเวลาที่ขยับบินออก)

4 โรงแรม

ต้องเช็คห้องว่างก่อนจอง *ห้องมีจำนวนจำกัด

5 เวลาเที่ยวบิน

ราคานี้รวมรับสนามบินช่วงเวลา 07:00 - 22:00 น.

หากไฟล์บินนอกเวลา ต้องจ่ายเพิ่ม 420 บาท/ ท่าน

6 บัตรสวนสนุก

บัตรสามารถเข้า **Ocean Kingdom + Spaceship Park**

บัตรสามารถใช้ได้ภายใน 3 วัน

เข้าออกได้หลายครั้ง (Unlimited Entry)

(มีบริการรถรับ - ส่ง ภายในสวนสนุกให้ใช้ฟรี แต่ลูกค้าต้องติดต่อจองกับแผนกต้อนรับของโรงแรม

รายละเอียดแพ็คเกจ

♥️ หมายเหตุสำคัญ :

- แพ็คเกจนี้ราคาเริ่มต้น 6,900 บาท / ท่าน เริ่มจองขั้นต่ำ 2 ท่านขึ้นไป
- หากเป็นการจองใน ออเดอร์เดียวกัน และมีผู้เดินทางท่านที่ 3 ผู้เดินทางท่านที่ 3 ชำระเพียง 8,600 บาท / ท่าน สามารถได้รับบริการเหมือนกับ 2 ท่านแรก และสามารถ พักห้องเดี่ยว 1 ห้องแยกเป็นส่วนตัวได้ (เดือนกรกฎาคม - สิงหาคม ราคาจะแตกต่างจากเดือนอื่น กรุณาเช็คราคาหรือสอบถามเจ้าหน้าที่ก่อนทำการจอง)

เงื่อนไขพิเศษ

โปรโมชั่นสำหรับผู้เดินทางท่านที่ 3 ใช้ได้เฉพาะกรณี 3 ท่านเดินทางพร้อมกันในออเดอร์เดียวกันเท่านั้น

- หากเดินทาง 4 ท่าน ไม่สามารถใช้เงื่อนไขแบบ “1 ห้องคู่ + 2 ห้องเดี่ยว” เพื่อรับสิทธิ์โปรโมชั่นท่านที่ 3 ได้ กรณีเดินทาง 4 ท่าน จะต้องคำนวณราคาใหม่ตามจำนวนผู้เดินทางและการจัดห้องพักจริง โปรโมชั่นท่านที่ 3 ไม่สามารถแยกใช้สิทธิ์ได้ ไม่สามารถนำไปรวมกับออเดอร์อื่น และไม่สามารถใช้กับลูกค้าคนละรอบเดินทางได้

ราคาสุดท้ายขึ้นอยู่กับ วันเดินทางจริง ห้องพักรวมของโรงแรม และใบเสนอราคาที่ได้รับการยืนยันจากเจ้าหน้าที่

- ราคาพิเศษนี้ ผู้ใหญ่ กับ เด็กอายุ 3-12 ปี ราคาเท่ากัน

ใจควรรู้ก่อนเดินทาง

เอกสารสำคัญ

- กรุณาพก หนังสือเดินทาง (พาสปอร์ต) ตลอดการเดินทาง
- ตรวจสอบพาสปอร์ต ต้องมีอายุคงเหลือ ไม่น้อยกว่า 6 เดือน
- ตรวจสอบ วีซ่า/ สิทธิเข้าประเทศ ของมาเก๊า และจีนแผ่นดินใหญ่ล่วงหน้า
- ควรเตรียมสำเนาพาสปอร์ต ตัวเครื่องบิน และเอกสารยืนยันการจองโรงแรมไว้สำรอง



การผ่านด่านเหิงจิน

- เส้นทางระหว่าง มาเก๊า - จูไห่ ต้องผ่านด่านตรวจคนเข้าเมืองเหิงจิน
- กรุณาเตรียมพาสปอร์ต และเอกสารที่เกี่ยวข้องให้พร้อมสำหรับการตรวจสอบ
- ควรเผื่อเวลาในการผ่านด่าน โดยเฉพาะช่วงวันหยุด และเวลาที่มีผู้เดินทางจำนวนมาก
- กรุณาให้ความร่วมมืออย่างเต็มที่กับเจ้าหน้าที่ ในขั้นตอนการตรวจเอกสารหรือสัมภาระ

สัมภาระและของต้องห้าม

- กรุณาดูแลสัมภาระ และของมีค่าด้วยตนเองตลอดการเดินทาง
- ห้ามรับฝากของจากผู้อื่น ไม่ว่าจะกรณีใด ๆ ก็ตาม
- หลีกเลี่ยงการนำสิ่งต้องห้าม ของผิดกฎหมาย หรือสิ่งของที่อาจผิดข้อกำหนดศุลกากรติดตัวไป
- หากเดินทางโดยเครื่องบิน กรุณาตรวจสอบข้อกำหนดเกี่ยวกับของเหลว เจล สเปรย์ และพาวเวอร์แบงก์ล่วงหน้า

ข้อแนะนำในวันเดินทาง

- กรุณาตรวจสอบเอกสารให้ครบก่อนออกเดินทาง
- โปรดเช็คคินเทอร์เน็ท หรือสัญญาณโทรศัพท์ให้สามารถติดต่อได้ตลอดการเดินทาง
- กรุณาติดตามข้อมูลจากบริษัททัวร์ หรือเจ้าหน้าที่ประสานงานอย่างใกล้ชิด
- หากเดินทางพร้อมเด็กหรือผู้สูงอายุ กรุณาตรวจสอบเอกสาร และสัมภาระให้เรียบร้อยเป็นพิเศษ

คำเตือน

- หากเอกสารไม่ครบ หรือไม่ถูกต้อง อาจส่งผลให้ไม่สามารถเดินทาง หรือผ่านด่านตรวจได้
- ข้อกำหนดการเข้าประเทศของแต่ละสัญชาติจะแตกต่างกัน กรุณาทำการตรวจสอบล่วงหน้าด้วยตนเอง
- ข้อมูลของด่านตรวจคนเข้าเมือง และข้อกำหนดต่าง ๆ อาจมีการเปลี่ยนแปลงตามประกาศของทางการ

